

ONTWERP VERBOUW BESTAANDE WONING

In verband met de eventuele aankoop van een bestaande woning in Doesburg is onderzocht wat de verbouwmogelijkheden zijn. De gevels blijven behouden. De foto is van Funda.

De bestaande woning is een oude stadsboerderij uit eind 19e eeuw. Er zijn twee versies ontworpen, een versie ‘basic’ en een versie ‘rondgang’.



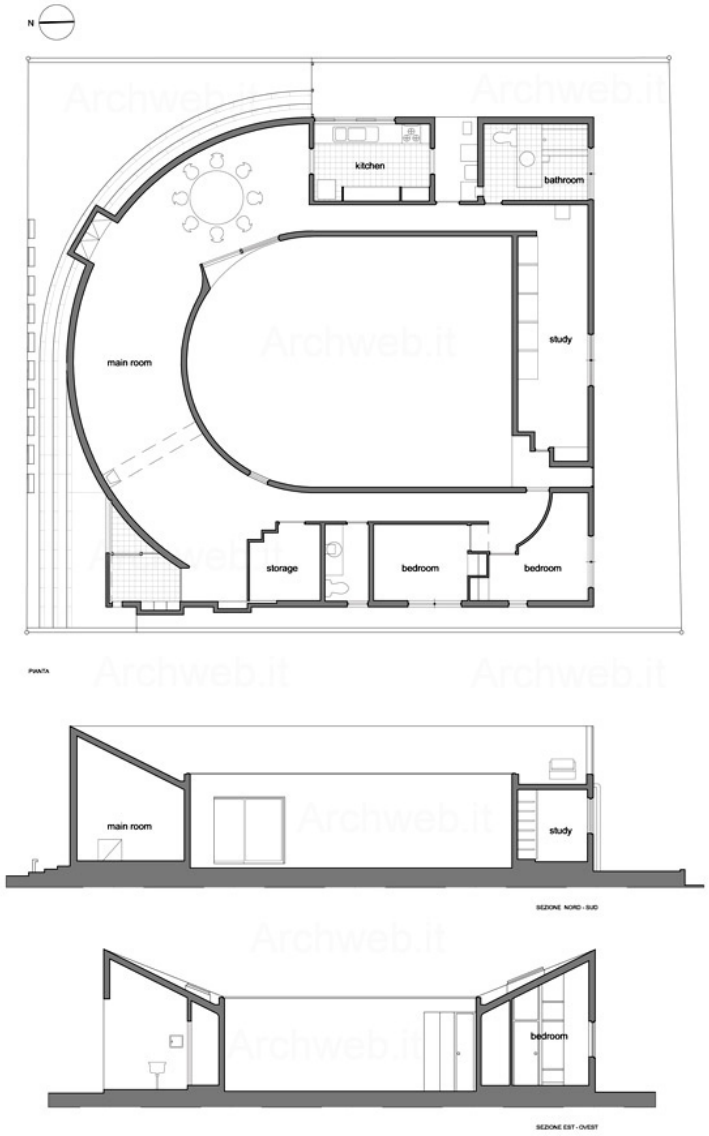

REFERENTIE

U-HOUSE, TOYO ITO

De bestaande woning kenmerkt zich door een tweedeling van ruimten. In de nieuwe situatie wordt gestreefd naar een meer aaneengesloten ruimte, oftewel een continuë ruimte.

Het U-House van Toyo-Ito is een voorbeeld van continuë ruimte. Met een continuë ruimte wordt bedoeld een ruimte die blijft voortvloeien. Zie versie ‘rondgang’.

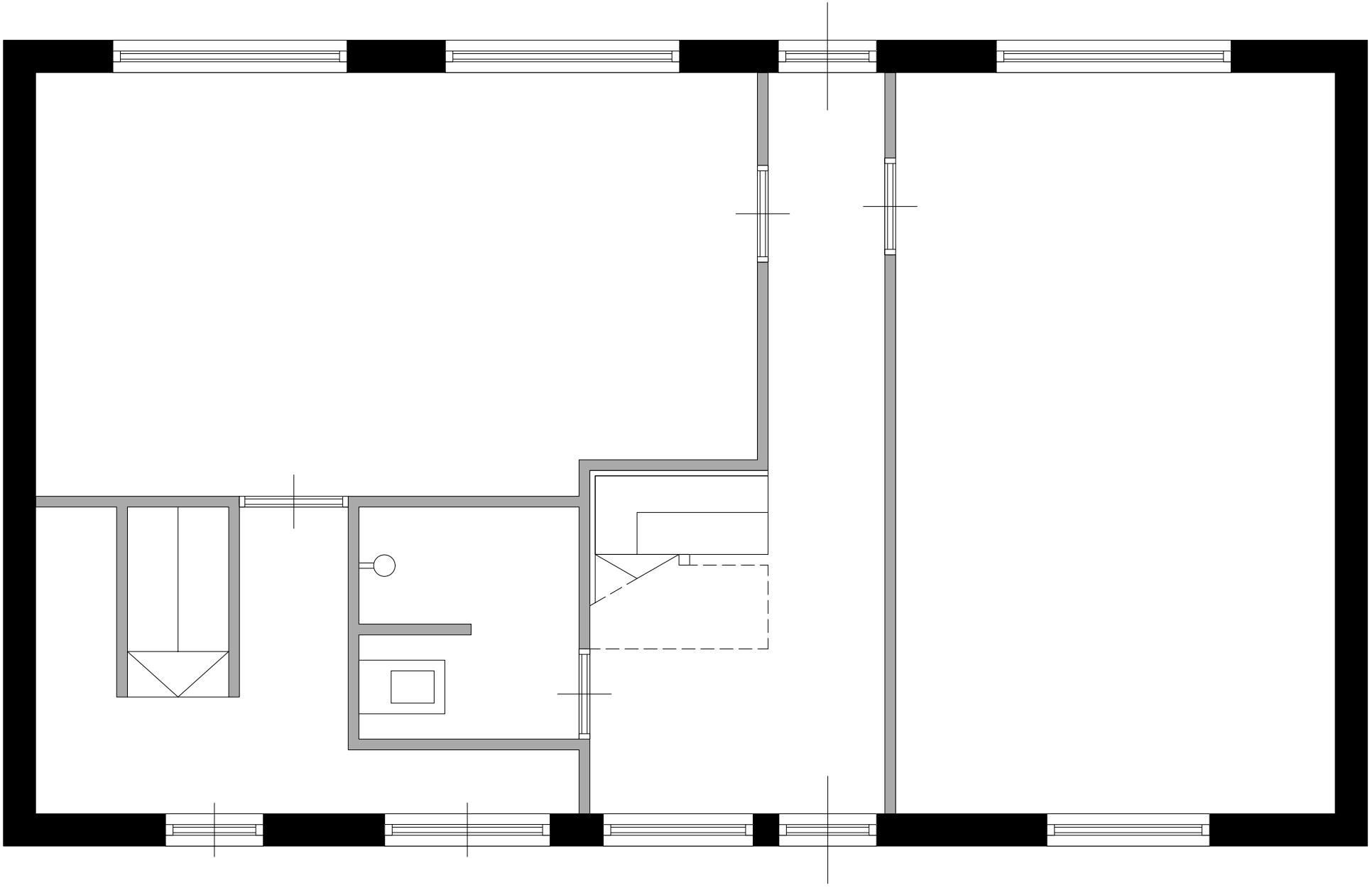

BG_bestaand

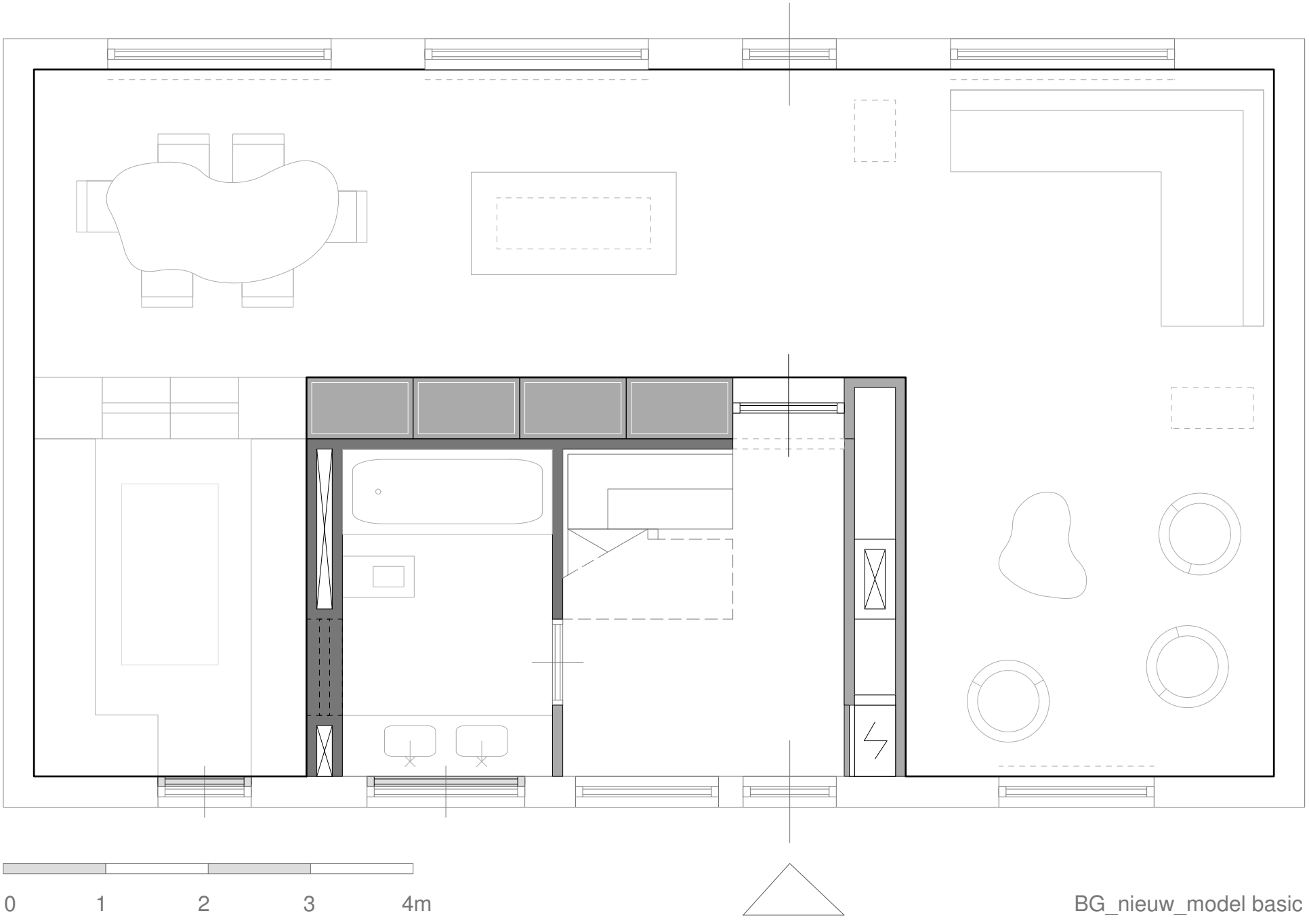

BG_nieuw_model basic

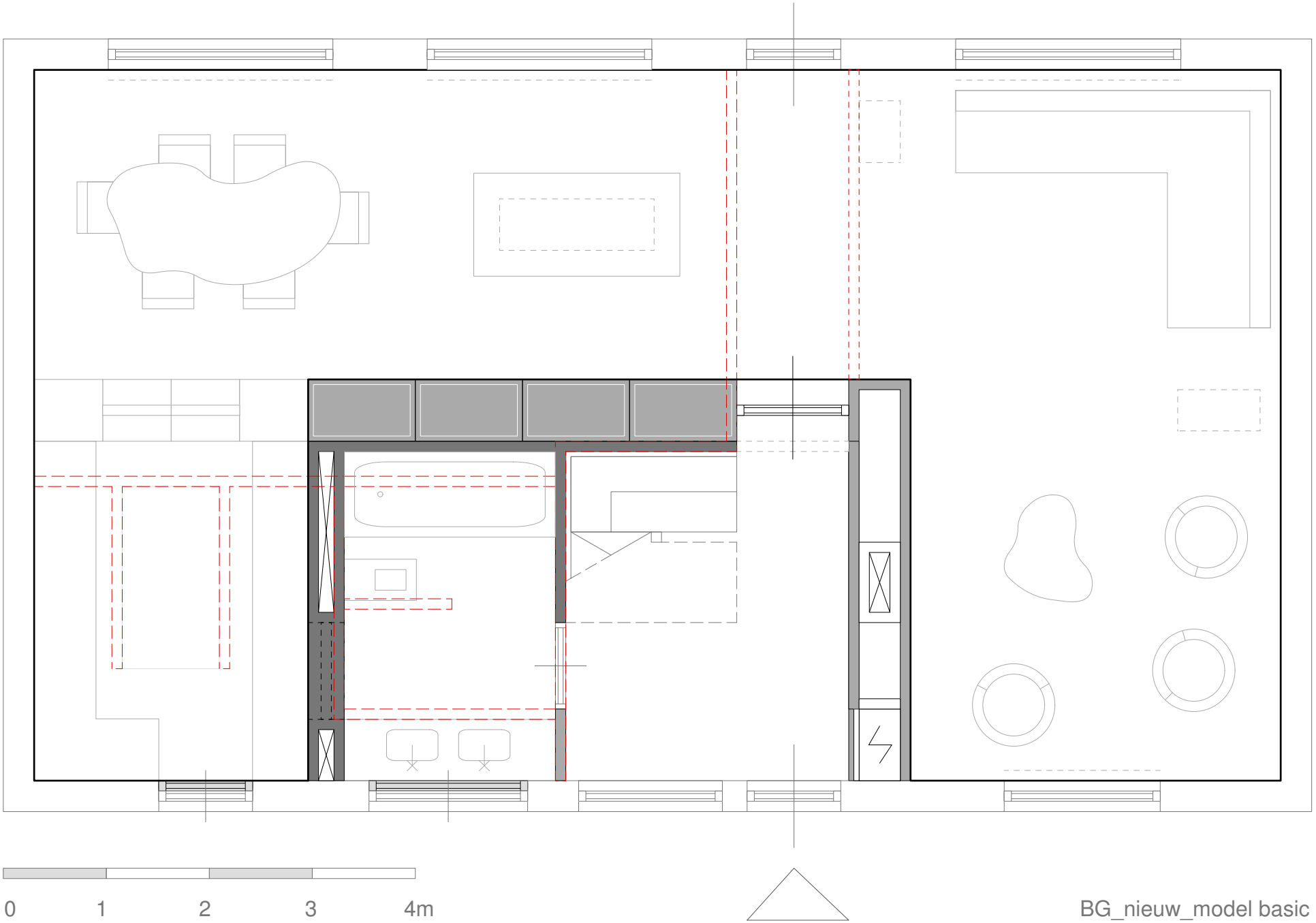

BG_nieuw_model basic

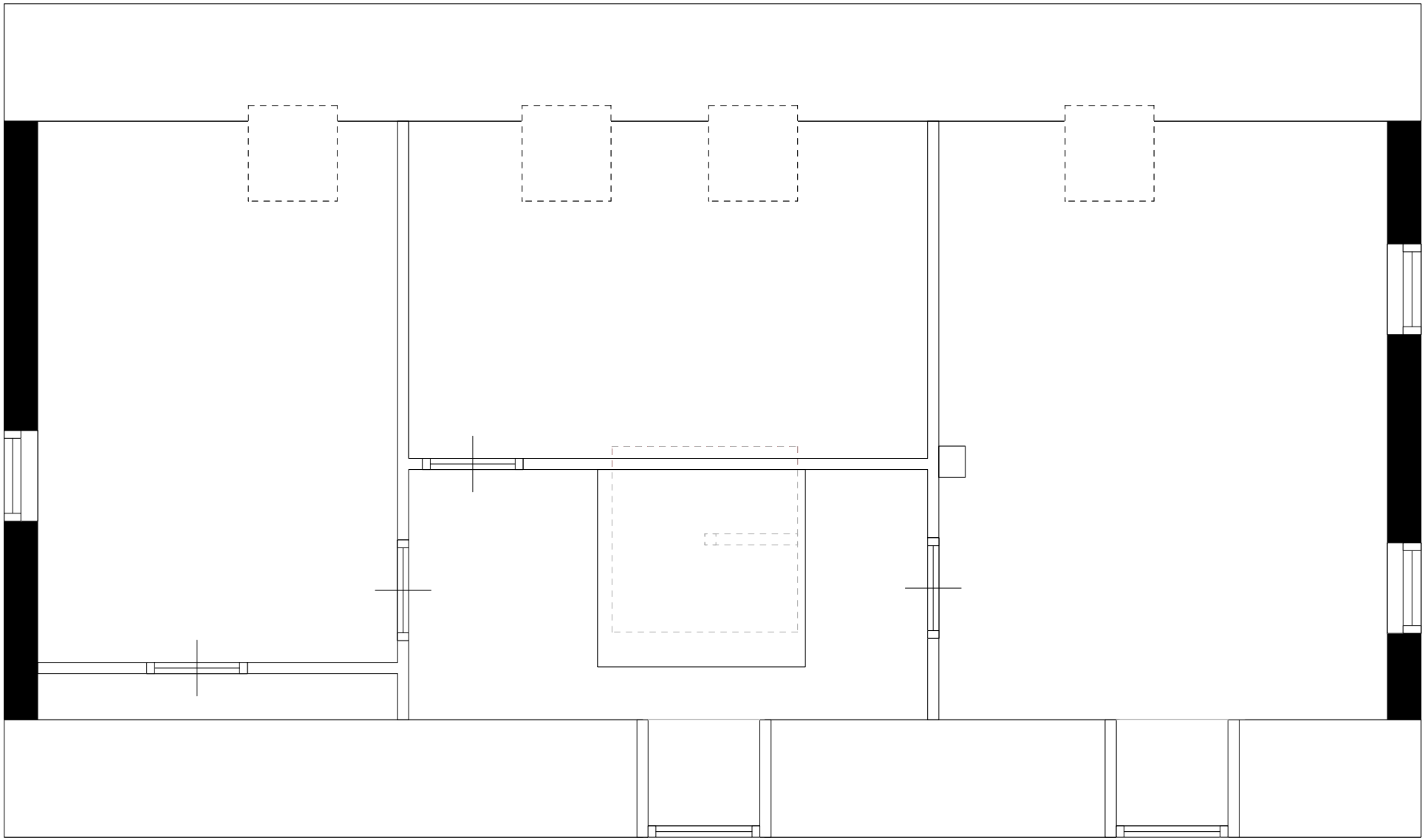

0 1 2 3 4m

+ 1_bestaand

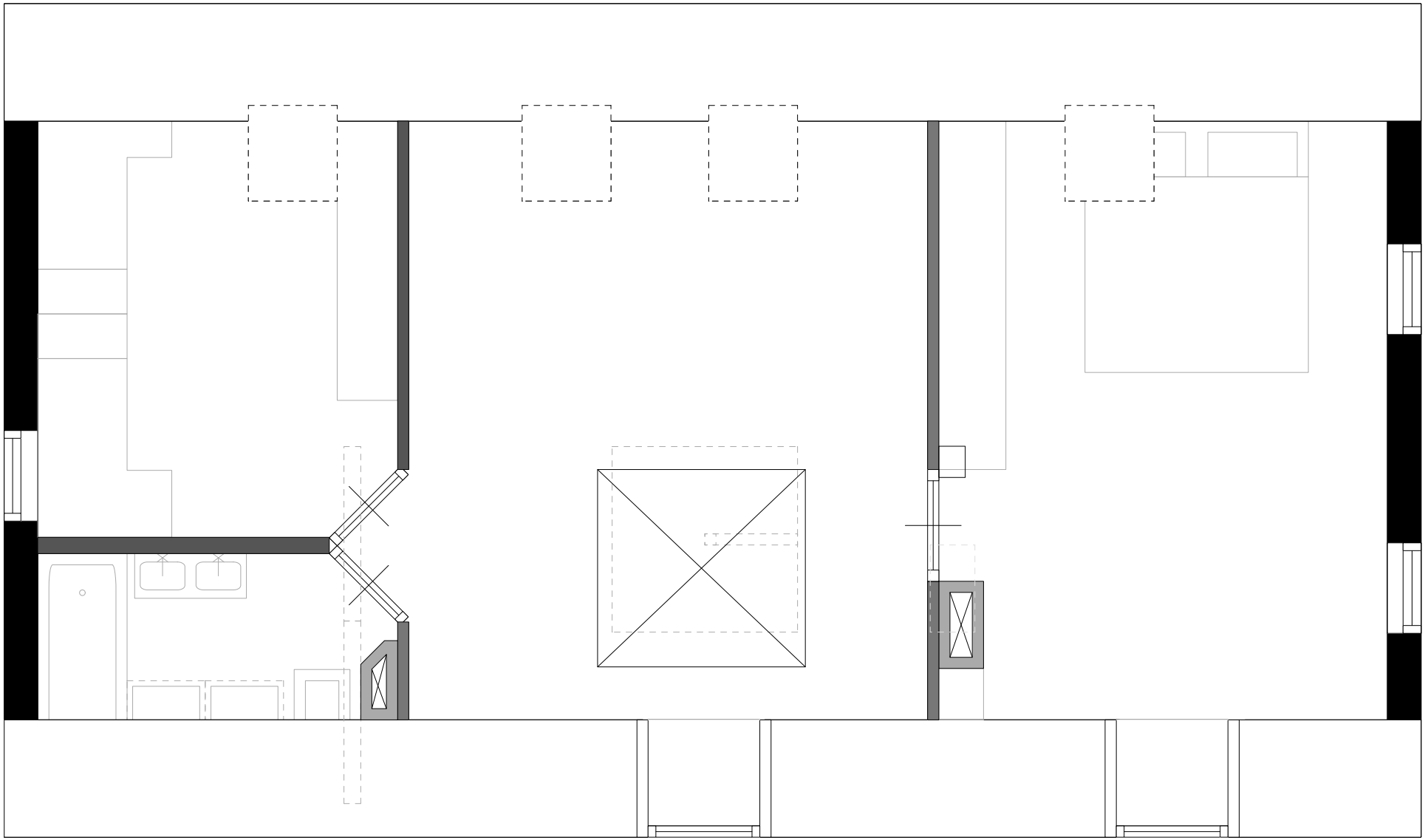

0 1 2 3 4m

+ 1_nieuw

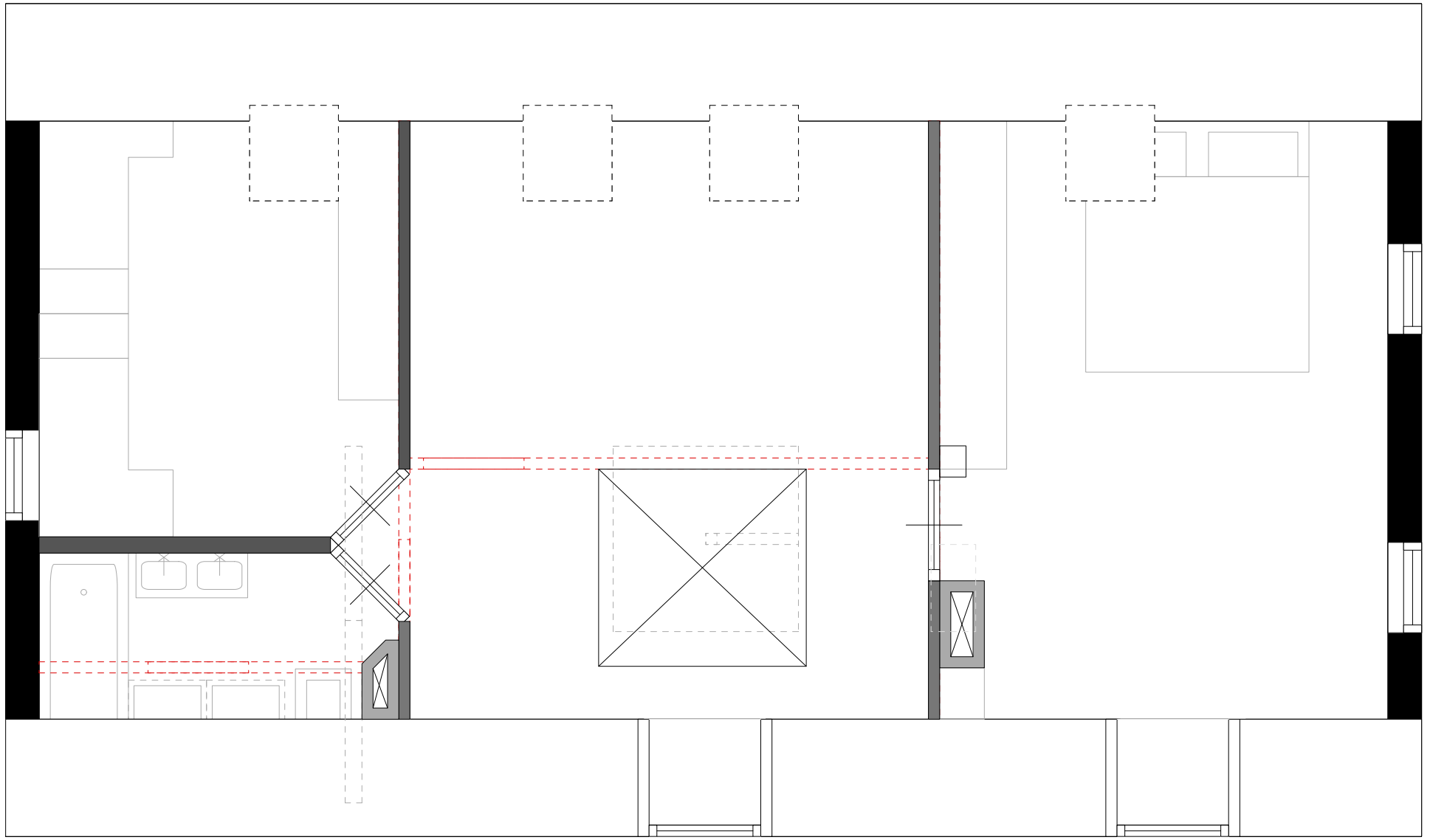

0 1 2 3 4m

+ 1_nieuw

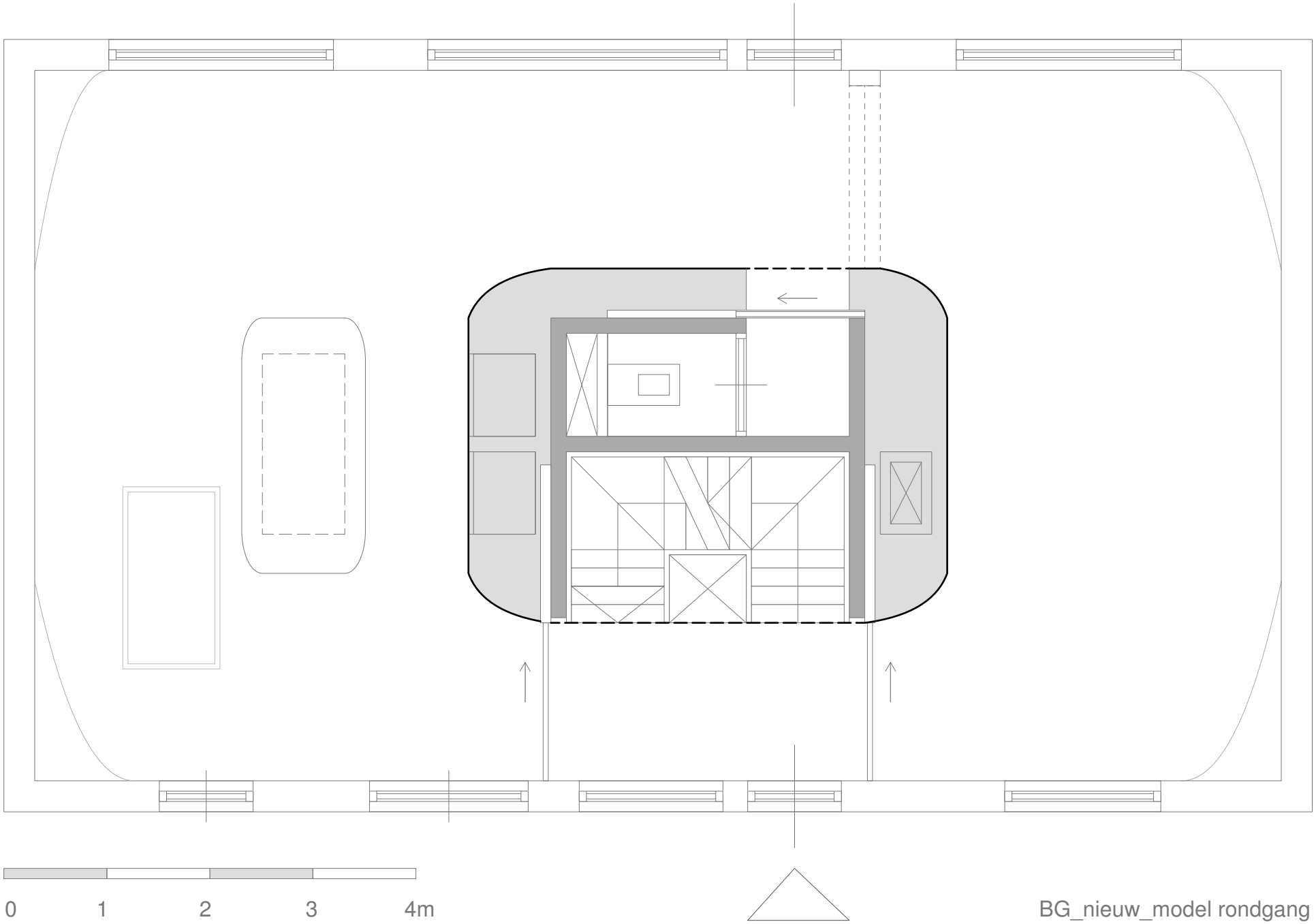

0 1 2 3 4m

BG_nieuw_model rondgang